

RoomMate

HOTELES

MARCOS

OVIEDO

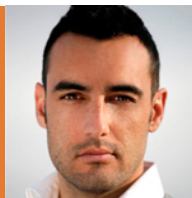

HOLA SOY  
MARCOS

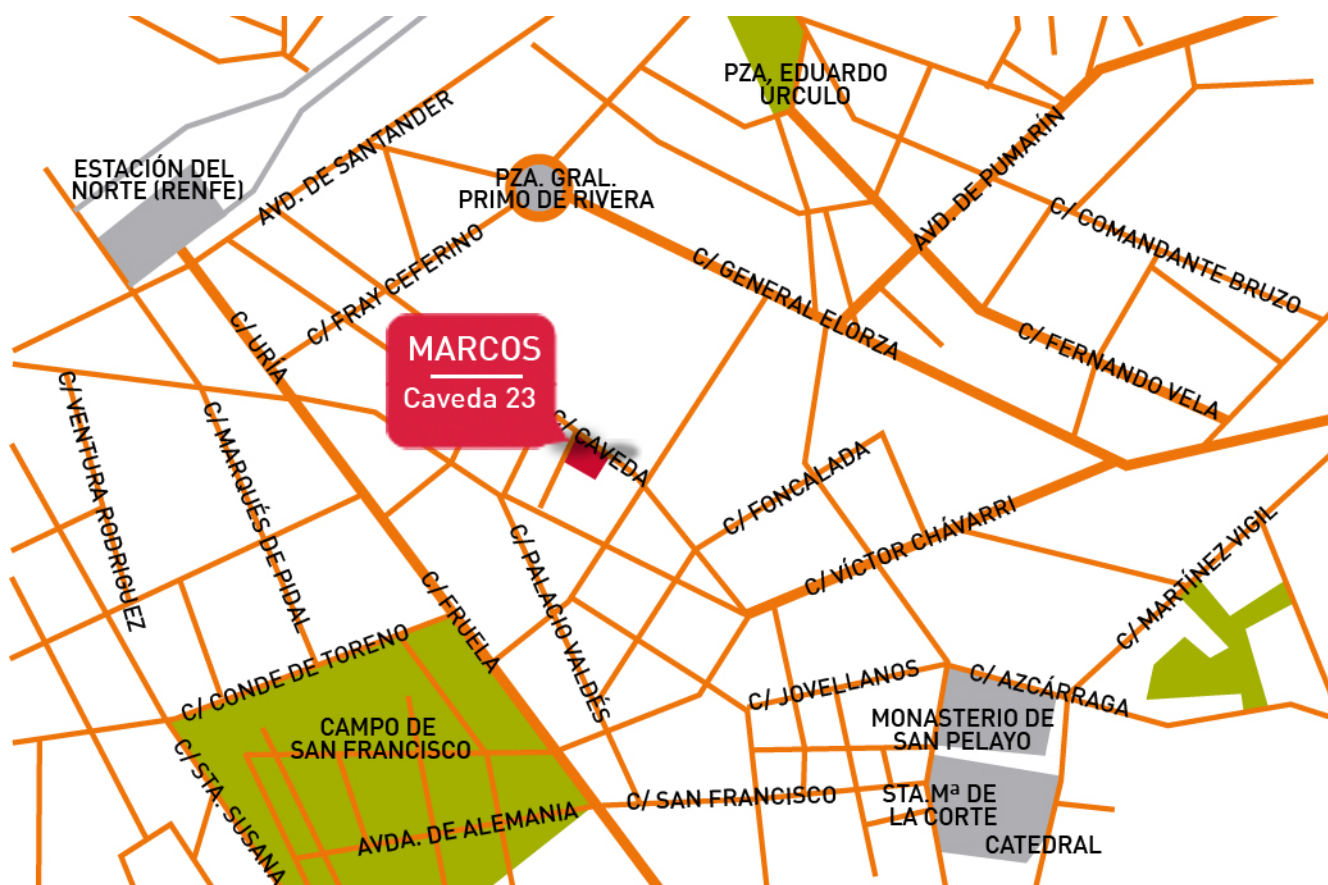

### ROOM MATE MARCOS

C/ Caveda, 23 33002

T. 985 22 72 72

F. 985 22 80 18

### PUNTOS DE INTERÉS CERCANOS

Centro histórico: a 5 min (300mts)

Estación de autobuses: a 5 min (300mts)

Estación de trenes: a 5 min (300mts)

Museo del arte: a 5 min (300mts)

Palacio de congresos: a 10 min (500mts)

Campos de golf: a 10 min (500mts)

Aeropuerto: a 40 min (40km)



AVIÓN

Hay un autobús (parada frente a llegadas) que te lleva a la estación de autobuses de Oviedo (calle Pepe Cosmen), que está a 5 min. (300 mts.) del Hotel.



TREN

Puedes llegar a la estación del Norte (RENFE), y dar un paseo de 5 min. (300 mts.) hasta el Hotel.

AUTOBÚS



Líneas 1, 2, 3, 4, 5, 7, 9, 12



COCHE

**Desde Madrid – León:** Se aproximará a Oviedo por la A-66. Continúe en dirección Santander-Gijón-Avilés hasta la Salida 29 (1ª después del túnel) o dirección Oviedo Ronda. En la rotonda tomar dirección Ronda Norte. En la rotonda con fuente seguir la indicación centro ciudad hasta la indicación Hotel Clarín (3ª calle a la derecha, después del 2º semáforo). Entrar con el coche por la zona peatonal (C/Caveda) hasta el hotel.

**Desde Galicia – Santander y/o Aeropuerto:** Se aproximará a Oviedo por la A-66. En la rotonda con fuente seguir la indicación centro ciudad hasta la indicación Hotel Clarín (3ª calle a la derecha, después del 2º semáforo). Entrar con el coche por la zona peatonal (C/Caveda) hasta el hotel.

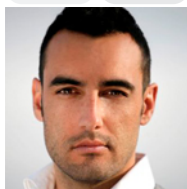

LO QUE NO HAY  
QUE PERDERSE

Pasear por el **Parque de San Francisco**.  
Perderser en el **Casco Histórico** peatonal con sabor decimonónico.  
Comprar en el rastro del **Mercado de El Fontán**.  
Conocer **Asturias** a vista de pájaro (vuelos turísticos).  
Disfrutar de las vistas desde el **Monte Naranco**.  
Recorrer la Ruta de las Esculturas.  
Admirar el patrimonio  **prerrománico ovetense**.  
Visitar el Museo de la **Sidra**.  
Aventurarse en una de sus **Rutas Verdes** (también a caballo).